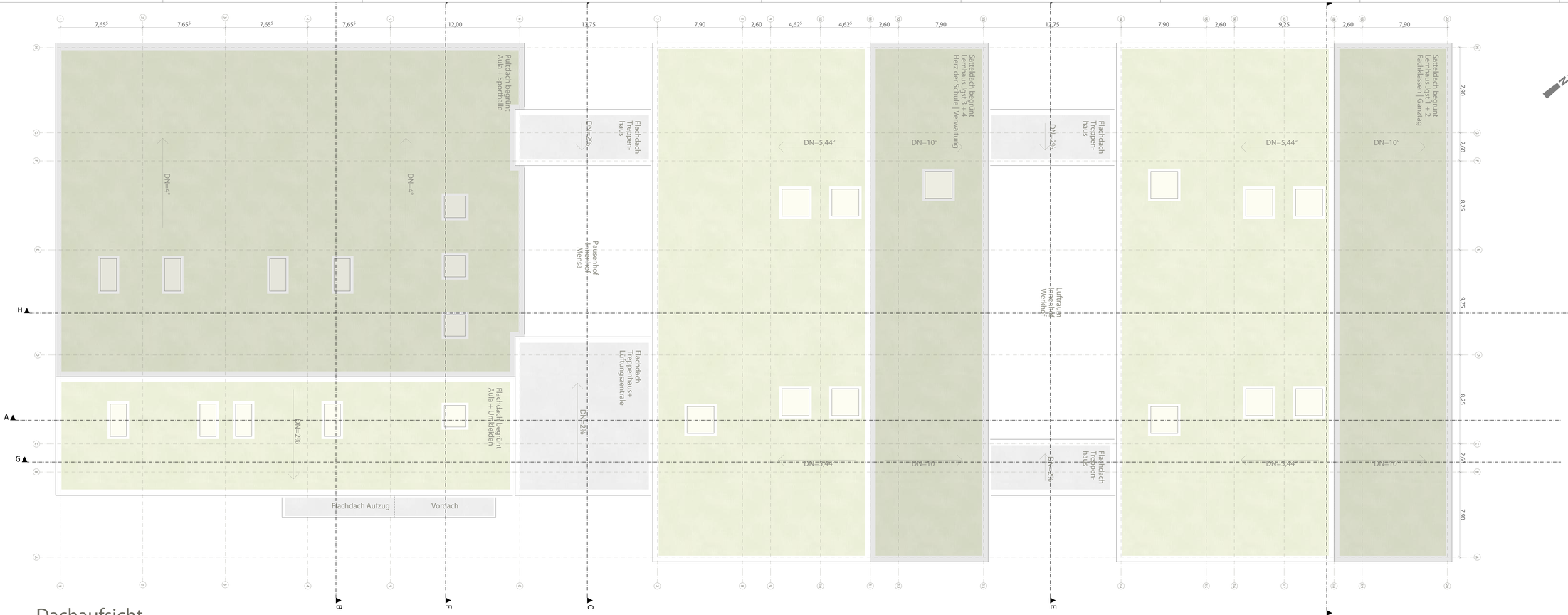

Dachaufsicht

ENTWURFSPLANUNG | Dachaufsicht_ 1:100_ HRN1694_ 27.07.2022

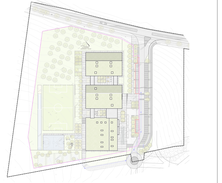

ENTWURFSPLANUNG	Planungsstufe: LPH 3
Projekt: 2161-14-LPH 3-04-####	
Plantitel: Dachaufsicht	
Neubau der Grundschule in Bogen	Plannummer: 04
	Index: ####
Bogen: Bogen *** Adresse Grundstück *** 94327 Bogen	Flur-Nr.: *** Flurnr. ***
	Maßstab: 1:100
	Paragraf: 16606x594
Bauherr: Stadt Bogen Stadtplatz 5 94327 Bogen	Datum: 27.07.2022
	Gezeichnet: rk

Planung / Bearbeitung:

GUT THANN HW ARCHI TEKTEN

Gutthann HW Architekten GmbH
Johannstraße 76 | 93051 Donaustauf
Telefon: +49 (0)9403 / 9 50 90 | info@gh-arch.de
donaustauf@gutthann-hw-architekten.de

Rosenstraße 7 | 94327 Bogen
Telefon: +49 (0)9422 / 8 50 90 | info@gh-arch.de
bogen@gutthann-hw-architekten.de
www.gutthann-hw-architekten.de